

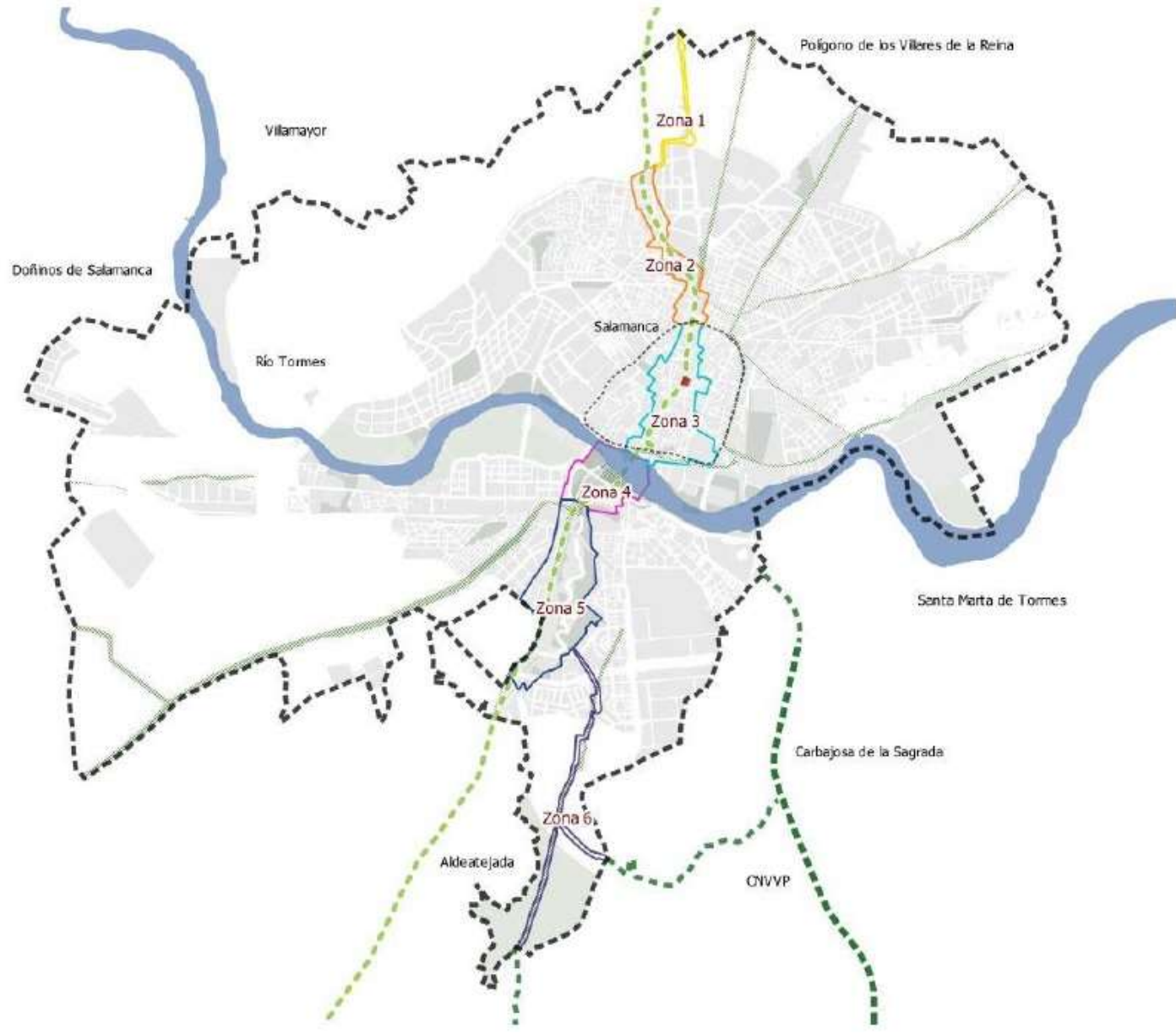

DE LA  
**Vía**  
PLATA







PLANTAS Y SECCIONES ESTADO ACTUAL Y PROPUESTO 1/25 Propuesta de barrera, parterre y zona de asientos  
Zona de Puerta Zamora



Vista detalle



Via  
DC L3  
PLATA



PERFIL LONGITUDINAL TIPO PARTERRE TIPO 3

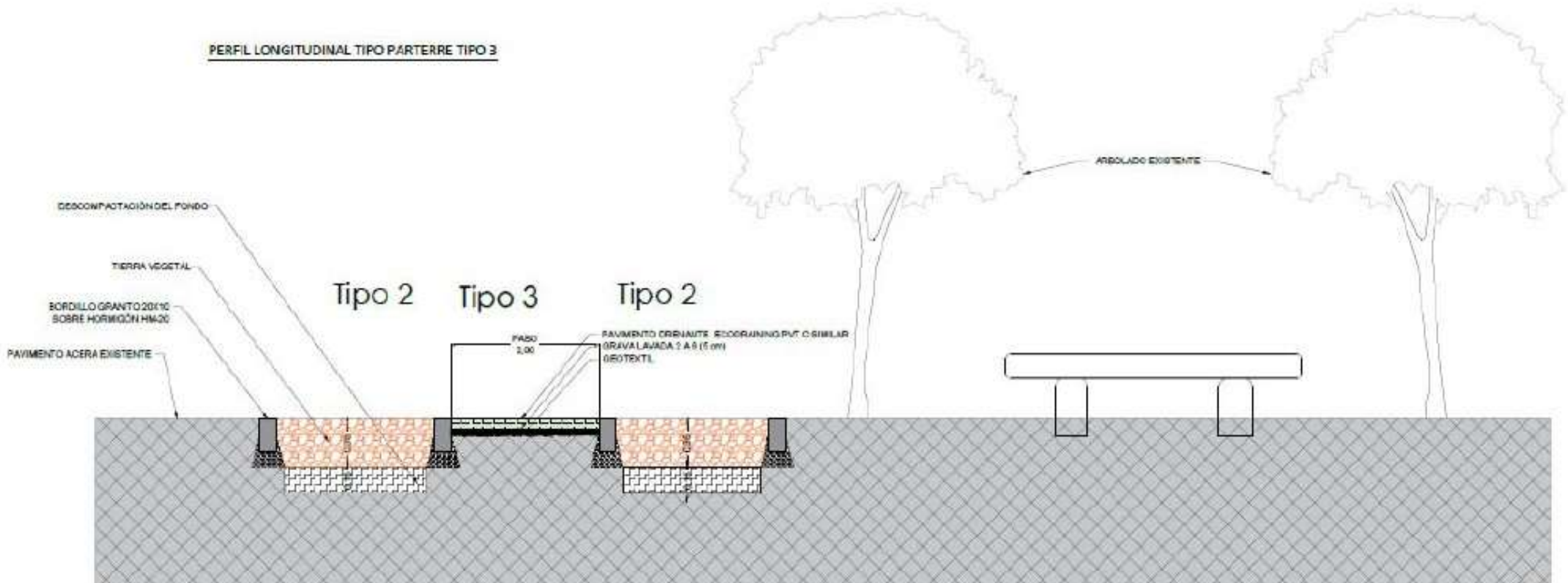





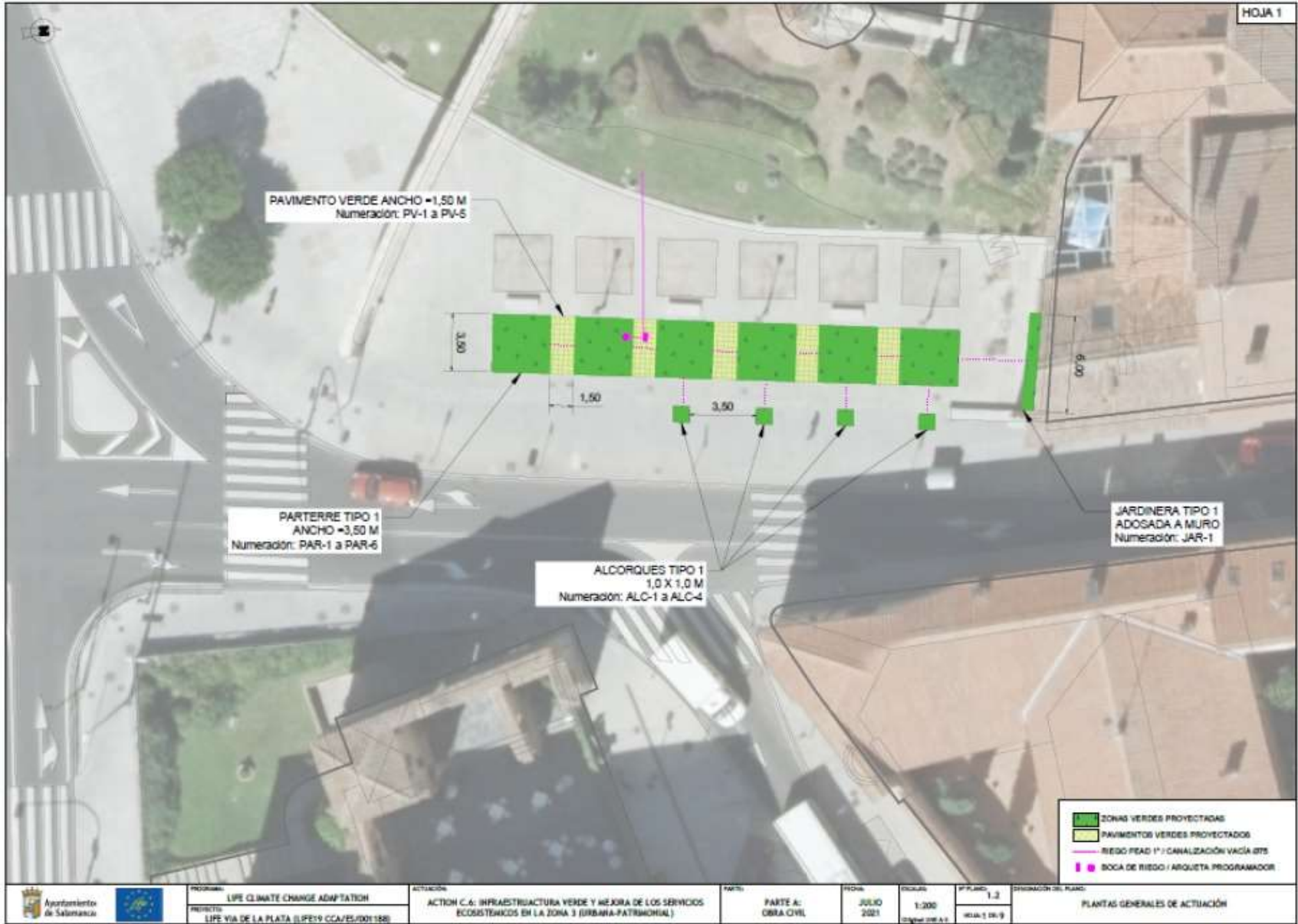



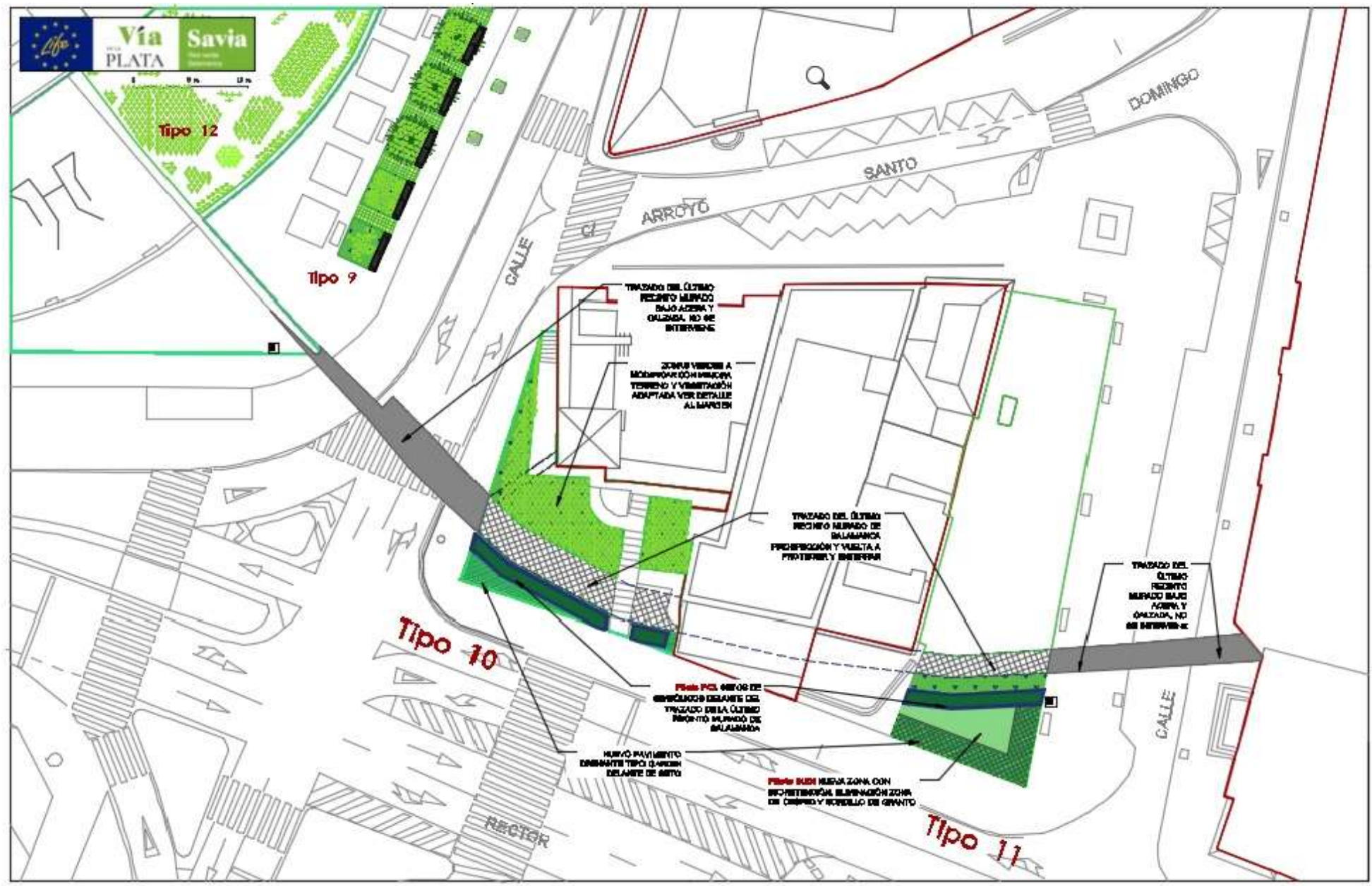



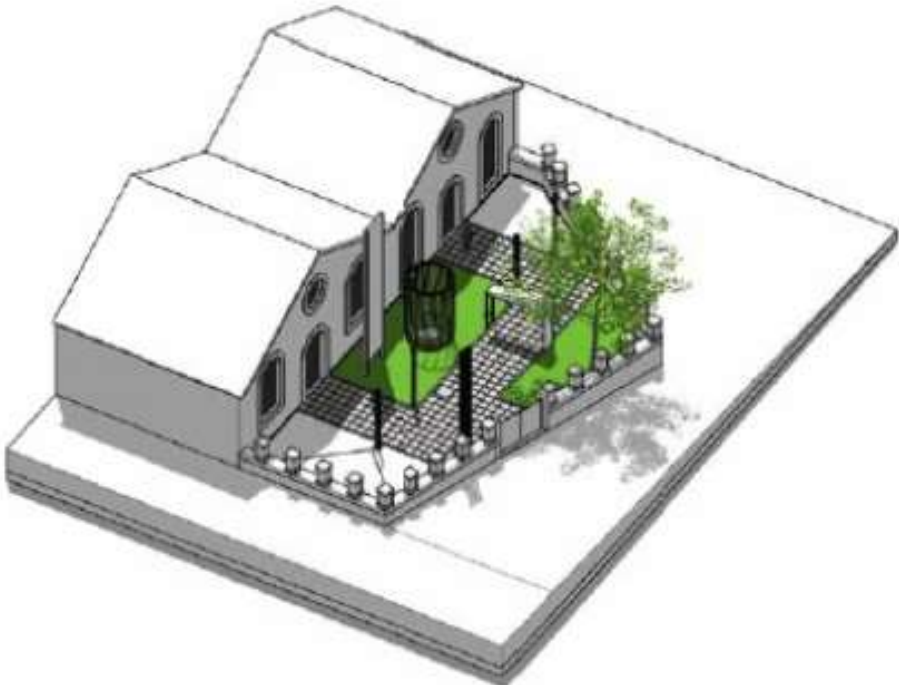



Via  
DE LA  
PLATA

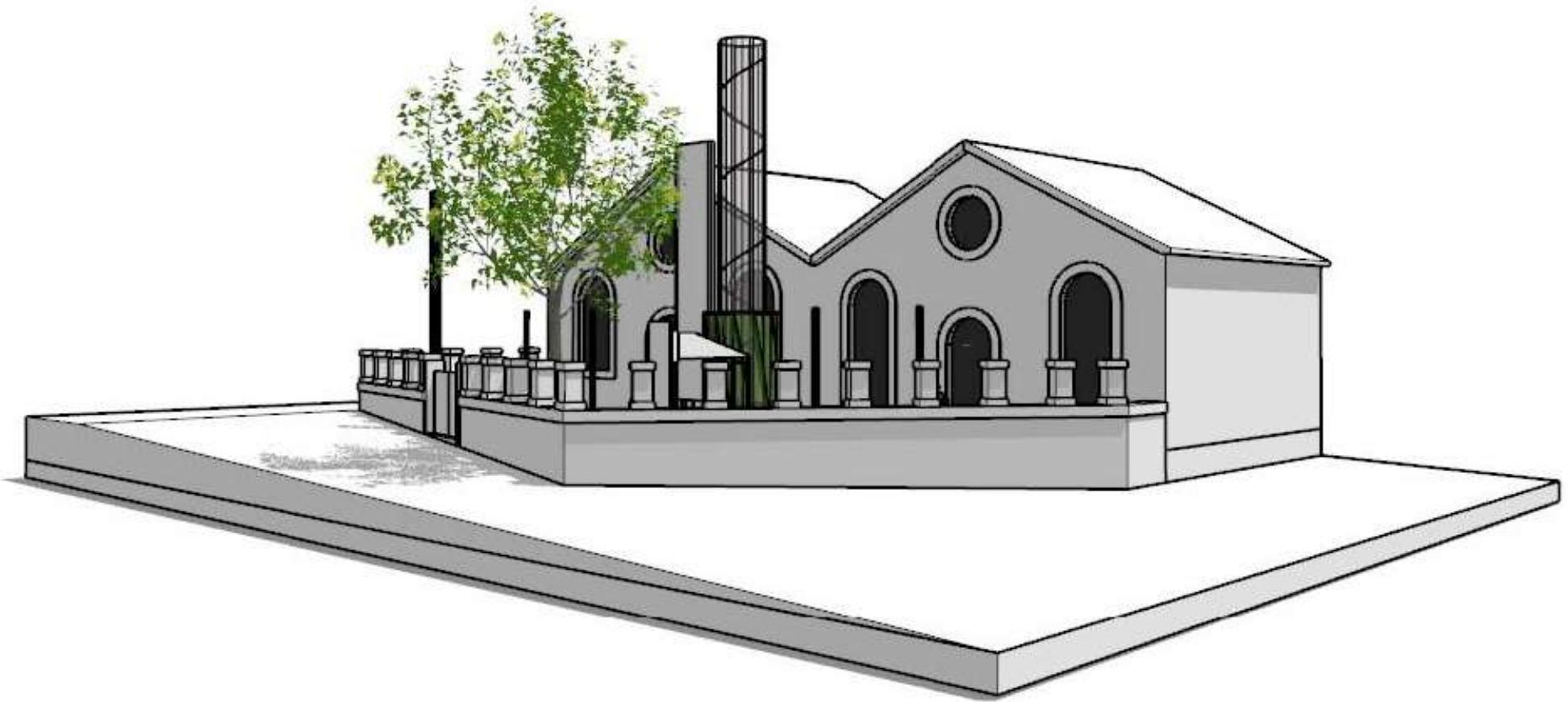

T.16, T.17 y T.18

- Legenda General**
- ZONAS VERDES REFORMAR
  - MURO VERDE (TOPIARIA)
  - PAVIMENTOS DRENANTES PROYECTADOS
  - ZONA AIREACIÓN Y DRENAJE PATR.CULTURAL
  - APARCAMIENTO DRENANTE
  - PASO DE OEBRA DRENANTE
  - RIEGO PEAD 1" / CANALIZACIÓN VACÍA Ø75
  - BOCA DE RIEGO / ARQUETA PROGRAMADOR

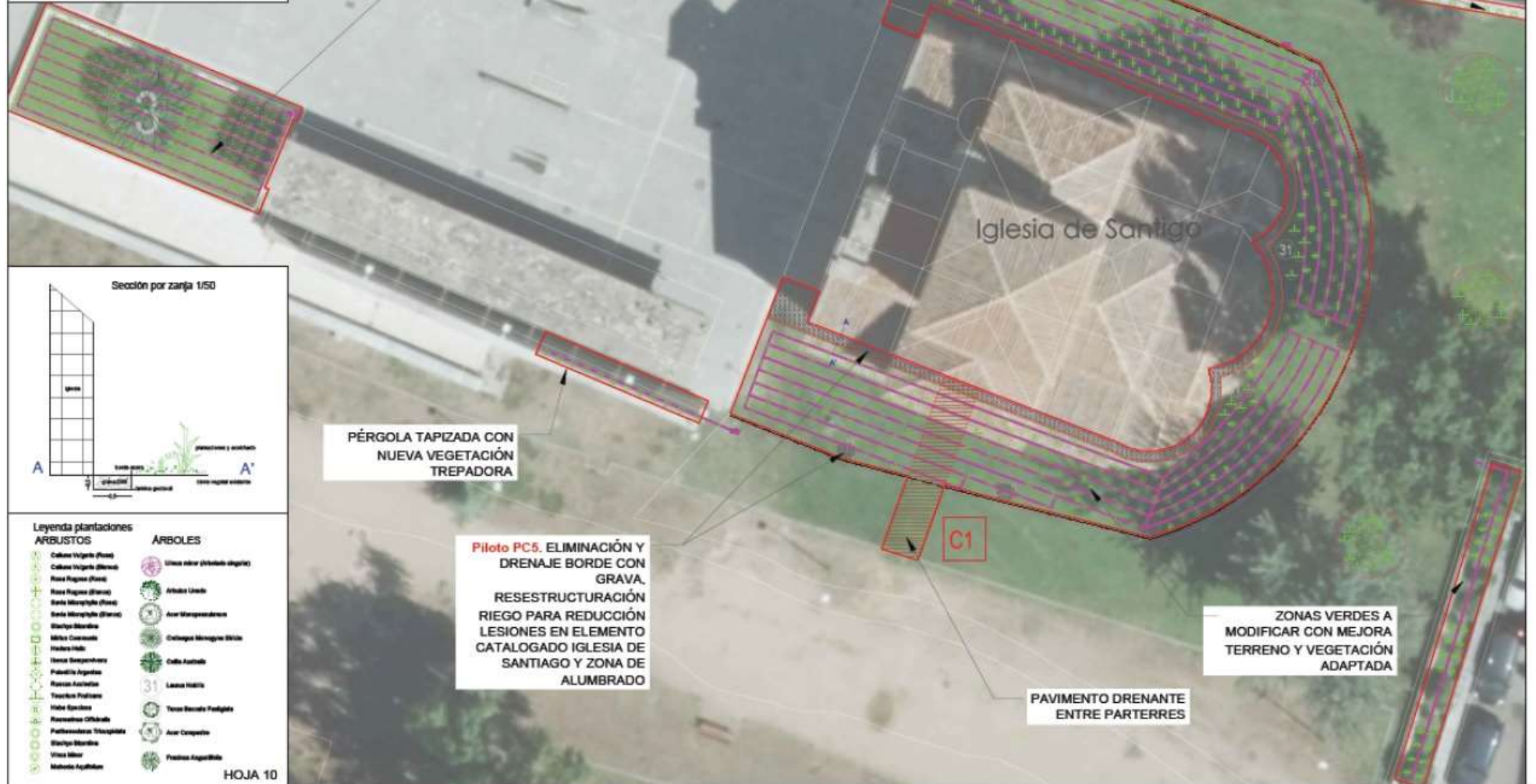

ZONAS VERDES A MODIFICAR CON MEJORA TERRENO Y VEGETACIÓN ADAPTADA

Iglesia de Santiago

PÉRGOLA TAPIZADA CON NUEVA VEGETACIÓN TREPADORA

**Piloto PC5. ELIMINACIÓN Y DRENAJE BORDE CON GRAVA. RESESTRUCTURACIÓN RIEGO PARA REDUCCIÓN LESIONES EN ELEMENTO CATALOGADO IGLESIA DE SANTIAGO Y ZONA DE ALUMBRADO**

ZONAS VERDES A MODIFICAR CON MEJORA TERRENO Y VEGETACIÓN ADAPTADA

PAVIMENTO DRENANTE ENTRE PARTERRES

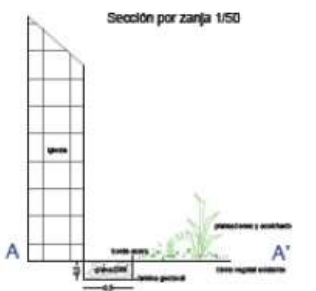

- Legenda plantaciones**
- | ARBUSTOS                | ARBOLES                       |
|-------------------------|-------------------------------|
| Calceolaria (flor)      | Ulmus minor (Arbolado elegán) |
| Calluna vulgaris (flor) | Arbutus Unedo                 |
| Rosa rugosa (flor)      | Acer Monspeliense             |
| Rosa Michauxii (flor)   | Chamaemelum Nobile            |
| Rosa Michauxii (flor)   | Calla Acaulis                 |
| Stachys Monarda         | Laurus Nobilis                |
| Mirtus Communis         | Thuja Occidentalis Prunifolia |
| Hedera Helix            | Calla Acaulis                 |
| Senecio Javanicus       | Laurus Nobilis                |
| Passiflora Argentea     | Thuja Occidentalis Prunifolia |
| Passiflora Aquatica     | Acer Congerense               |
| Toxicaria Polifolia     | Prunus Argenteola             |
| Hibis Syriacus          |                               |
| Rosmarinus Officinalis  |                               |
| Paeonia officinalis     |                               |
| Stachys Monarda         |                               |
| Vinosa Minor            |                               |
| Malva Aquatica          |                               |